

# ご案内書

ソーラーシェアリング国際会議について、下記ご案内となります。

ご確認の上、御申込をお願い致します。

1. 旅行期間 : 2023年4月11日(火)~2023年4月15日(土) 着まで【5日間】
2. 募集人員 : 25名
3. 最少催行人員:15名
4. 料 金 : お一人様あたり

ご旅行代金	¥104,000-
国内空港施設使用料/保安サービス料	¥2,660-
現地出入国税	¥2,600-
航空保険料・燃油サーチャージ	¥12,600-
国際空港旅客税	¥1,000-
お一人様当たり合計金額	¥122,260-
一人部屋追加代金	¥30,000-

参加者が10名~14名の場合は、お一人様5,000円追加費用が発生致します。

※別途会議の参加費用、現地の視察ツアーの料金がかかる場合がございます。

詳細は、ソーラーシェアリング推進連盟よりご案内となります。

#### 4. 上記表示料金に含まれるもの

航空運賃 : 大韓航空/往復エコノミークラス

ホテル : ホテルピエド EXCO 2名1室利用、もしくは1名1室 (要追加代金)

食事条件 : 朝4回、昼1回、夕0回

移動費用 : 日程表記載専用車

諸 税 : 成田空港施設使用料、現地出入国税、燃油サーチャージ

税・サービス料 : 団体行動中の税金、サービス料及びチップ

企画料 : 10,000円

事務局手数料 : 10,000円 (ソーラーシェアリング推進連盟様、手数料として)

#### 5. 上記旅行経費に含まれないもの

渡航手続諸経費 : パスポート代行申請料など

超過手荷物運搬料金 : 運輸機関規定範囲を超える超過料金

旅行傷害保険料 : 傷害、疾病などの旅行傷害保険料

個人的費用 : お土産代、飲食代、通信費など

K-ETA 申請費用又は代理申請費用

6. 空港諸税の新設、燃油サーチャージの変更が生じた場合、徴収額が変更となる場合がございます。ご了承下さい。

7. 申込締め切り日 : 2月28日(火) 12:00

8. 申込希望者は、下記 URL、もしくは QR コードより申込登録を行って下さい。

(パスポート顔写真ページをご準備ください)

<https://onl.tw/pE4ERb4>

9. 申込書・御請求書について : 登録後、弊社より WEB 申込書と、御請求書を送付致しま

ご入金期限は御請求書到着後、1週間を目途までに御振込をお願いいたします。

10. 韓国入国についての準備 <https://www.k-eta.go.kr/portal/apply/index.do>

韓国入国の際、事前に K-ETA の取得が必要です。

ご出発前までにご準備ください。

11. ワクチン接種証明書の取得

日本帰国の際、3回実施のワクチン接種証明書の取得が必要です。2回以下の場合には現地で陰性証明書取得が必要です。ワクチン接種証明書は各自治体より海外渡航用もしくは、マイナンバーカードより取得を行って下さい。



す。

## ■ ソーラーシェアリング国際会議 日程表 ■

	都市名	時間	交通機関	スケジュール	食事
(1) 2023年 4/11 (火)	成田空港 成田山邱 釜山大	10:15 12:45 14:55	KE2130  専用車	成田空港国際線ターミナルにてご集合 → 空路、釜山へ  到着後、大邱へ移動  <div style="text-align: right;">【大邱:ホテルピエド EXCO 泊】</div>	朝:× 昼:機 夕:×
(2) 4/12 (水)   (4) 4/14 (金)	大邱			☑ ホテルにて、朝食  ソーラーシェアリング国際会議 (徒歩にて会場へ)  <div style="text-align: right;">【大邱:ホテルピエド EXCO 泊】</div>	朝:○ 昼:× 夕:×
(5) 4/15 (土)	大邱山 釜山 釜成	09:00  16:00 18:15	専用車  KE2131	☑ ホテルにて、朝食  ☑ ホテル → 釜山市内へ 釜山市内観光: (チャガルチ市場、国際市場、☑ 昼食「ナクチポクム」) → 空路、成田空港へ  <div style="text-align: right;">*** お疲れ様でした ***</div>	朝:○ 昼:○ 夕:機

※上記は予定スケジュールとなり、変更となる事がございますので、予めご了承下さい。

※利用予定航空会社：大韓航空

### 取消料について

旅行契約解除日(日付)	キャンセル料
3月1日~3月10日	企画料 10,000 円
3月11日~4月7日	旅行代金総額の 20%
4月8日~4月10日	旅行代金総額の 50%
当日	旅行代金総額の 100%

【旅行実施・企画】  
株式会社エイチ・アイ・エス  
法人営業本部 九州法人営業グループ 福岡第一営業所  
Tel: 050-1748-1911  
共有アドレス: [f-sales1@his-world.com](mailto:f-sales1@his-world.com)  
担当: 貞包(サダカネ)、宇野  
営業時間 平日 10:00~12:00 / 13:00~17:00  
土曜・日曜・祝日: 定休日

## ■ ご宿泊ホテル ■

ホテル名 : Daegu Exco Hotel Pied Exco (ホテルピエド EXCO)  
住所 : 13-9, Yutongdanji-ro 13-gil, Buk-gu, Daegu, 41505

### ▼ホテル外観

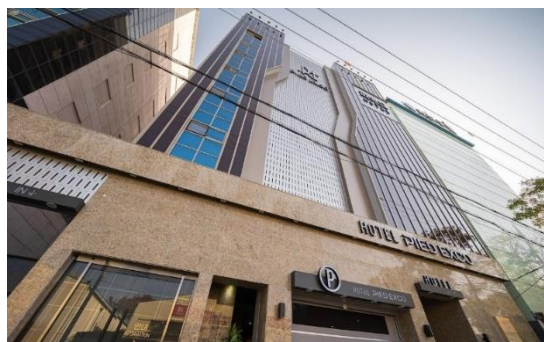

### ▼ホテル内装



### ▼お部屋

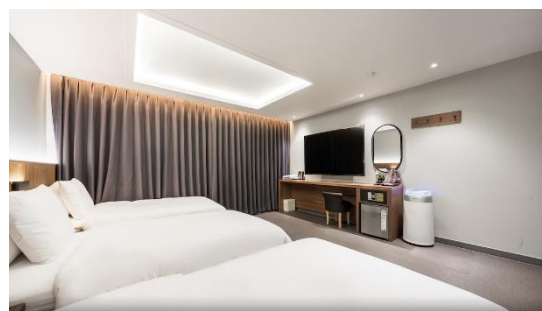

**※会場まで徒歩10分程度**

